descrizione fondativa

tav. DF 17

provincia di Savona **comune di Magliolo**

Piano Urbanistico Comunale *progetto preliminare*

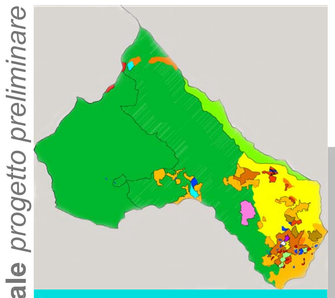

il sindaco
Enrico Lanfranco

coordinatore
Giuseppe Olcese ingegnere

incaricati
Marco Ciarlo architetto
Giuliano Servetto geologo

consulenti
Carlo Benelli agronomo
Paolo Gaggero avvocato
Antonella Marino architetto
Cristina Meneghini architetto
collaboratori
Simona Marrapodi geometra
Francesco Valle geologo
Paola De Lucia architetto
Lorenzo Zaccarini

analisi paesistiche e territoriali

piano di bacino: suscettività al dissesto

scala 1:10.000

ottobre 2009

LEGENDA

- area a suscettività MOLTO BASSA
- area a suscettività BASSA
- area a suscettività MEDIA
- area a suscettività ALTA (Pg3A frane quiescenti) (Pg3B aree non di frane quiescenti)
- aree a suscettività MOLTO ALTA (aree in frana attiva)
- discariche in esercizio
- 122
- confine comunale