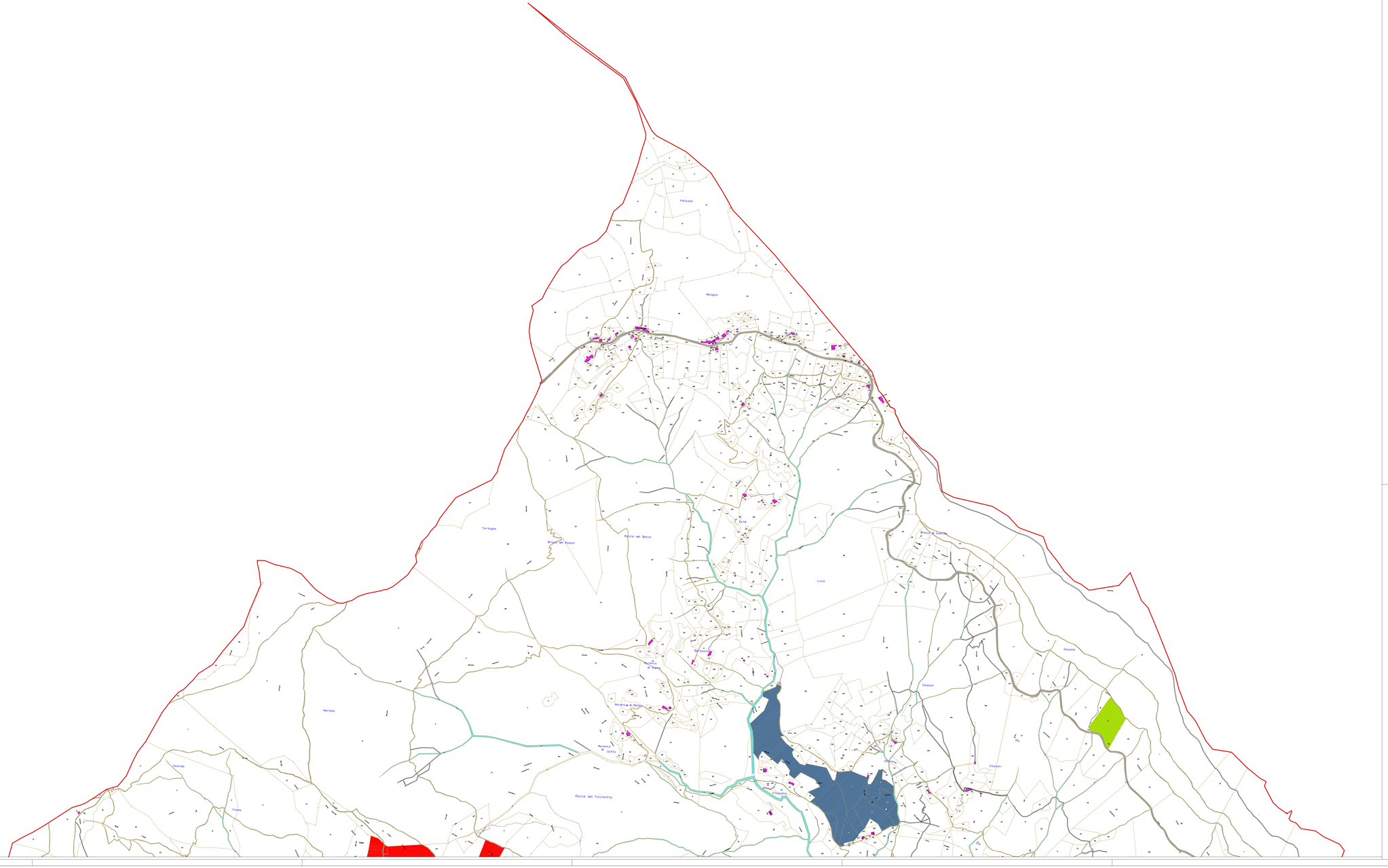

LEGENDA

- Perimetro superficie del fuoco incendio del 03-04/01, 02-03/08, 28/02 del 1990
- Perimetro superficie del fuoco incendio del 23/07/1991
- Perimetro superficie del fuoco incendio del 02-03-04/02/1993
- Perimetro superficie del fuoco incendio del 24/11, 13-14/12 del 1997
- Perimetro superficie del fuoco incendio del 12-13/09/1999
- Perimetro superficie del fuoco incendio del 16/03, 09-10/09 del 2000
- Perimetro superficie del fuoco incendio del 01/01/2002
- Perimetro superficie del fuoco incendio del 17/02/2003
- Perimetro superficie del fuoco incendio del 30/05, 05/01 del 2005
- confine comunale

descrizione/relativa tav. DR 15b

Piano di Rischio comunale di Magliano

Piano Urbanistico Comunale *progetto preliminare*

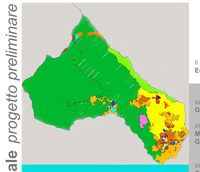

il sindaco
Enrico Lanfranco

coordinatore
Giuseppe Olcese ingegnere

incaricati
Marco Ciarlo architetto
Giuliano Servetto geologo

consulenti
Carlo Berelli agronomo
Paolo Gaggero avvocato
Antonella Marino architetto
Cristina Meneghini architetto

collaboratori
Simona Marrapodi geometra
Francesco Valle geologo
Paola De Lucia architetto
Lorenzo Zaccarini

aree percorse dal fuoco *parte superiore*

scala 1:5000

ottobre 2009